

TERA FX

04.06.2026 Tarihli Günlük FX Bülteni

Yeni günde veri akışı görece sakin. Küreselde Euro Bölgesi'nden perakende satışlar, içeride işsizlik oranı izlenecek.ABD vadeliilerin karışık seyrettiği günde Asya'da satıcı seyrin hakim. ABD Dışişleri Bakanı Rubio,ABD Başkanı Donald Trump'ın Temmuz ayında Türkiye'de düzenlenecek NATO zirvesine katılacağını ve bu etkinliğin "ittifak tarihinin en önemli zirvesi" olacağını söyledi.İran Dışişleri Bakanı Abbas Erakçı, ABD ile iletişimin kesilmediğini ve Beyrut'a yönelik saldırıların durdurulması gerektiği konusunda mesajlaştıklarını belirterek, müzakere sürecinde somut bir ilerleme kaydedilmediğini aktardı. Fed'in Bej Kitap raporu yayımlandı. Raporda ABD'de fiyat artışlarının güçlü seyrini sürdürdüğü belirtildi. Bej Kitap raporuna göre, son haftalarda ABD'nin büyük bölümünde ekonomik faaliyetler hafif ila orta düzeyde bir artış gösterirken, istihdamda ise neredeyse hiç değişiklik olmadı. Fed'in faaliyet gösterdiği bölgelerin çoğunda enflasyon, bir önceki rapora göre daha yüksek seviyelerde gerçekleşti; bu durumun temel nedeni ise Orta Doğu'daki savaşın enerji fiyatları üzerindeki etkisi oldu. Morgan Stanley'e göre, Fed'in yeni Başkanı Kevin Warsh'ın bu ayki ilk politika toplantısı döviz piyasalarını sarsabilir ve carry trade stratejilerini alt üst edebilir. UniCredit stratejistleri de paylaştıkları bir raporda Warsh yönetiminde piyasalar için riskin "daha fazla oynaklık" olacağını belirttiler. ABD Hazine Bakanı Scott Bessent, İran savaşıyla tetiklenen enflasyon artışının "kısa vadeli bir dalgalanmadan ibaret olacağını" belirtti.

Ekonomik Ajanda

Zaman	Ülke	Önem	Açıklanacak	Beklenti	Önceki
1530	US	***	İşsizlik Haklarından Yararlanma Başvuruları	214K	215K

GBPUSD



Destekler: 1,34226 – 1,34141 – 1,34000 Dirençler: 1,34247 – 1,34311 – 1,34321

GBPUSD 30 dakikalık grafiğinde, fiyatın gün içindeki sert düşüş hareketinin ardından **satış baskısının sürdüğü ve dipten gelen tepki çabalarının ortalamalar altında baskılandığı** görülmektedir. Güncel fiyatın (1,3423) hem EMA(20) 1,34247 hem de EMA(50) 1,34321 seviyelerinin altında kalması, kısa ve orta vadeli momentumun halen satıcılar lehine zayıf olduğunu göstermektedir. Bollinger bantlarında fiyatın orta bandın (1,34226) hemen üzerinde tutunma çabasında olduğu ancak henüz kalıcılık sağlayamadığı görülmektedir. Bantların aşağı yönlü eğilimini koruması ana trendin halen zayıf olduğunu gösterirken, fiyatın ortalamaların üzerine çıkıp kalıcılık sağlayamaması durumunda **sert geri çekilmelerin** tekrar tetiklenebileceği ve momentumun alt banda (1,34141) doğru yeniden hızlanabileceği unutulmamalıdır. Ortalamalar tarafında EMA(20)'nin EMA(50) seviyesinin altında olması ve fiyatın ana ortalamalarla temas halinde/baskı altında bulunması, teknik görünümün negatif taraf ağırlıklı olduğunu göstermektedir. Bu aşamada ortalamalar, yukarı yönlü cızil tepki denemelerinde aşağı yönlü baskıyı artırmayacak güçlü birer **dinamik direnç** olarak izlenmelidir. **Genel Görünüm:** Kısa vadede görünüm **negatif ve zayıf**. Fiyatın 1,34321 (EMA50) seviyesi üzerine çıkıp 30 dakikalık kapanışlarla kalıcılık sağlaması durumunda ancak bir toparlanma çabasından söz edilebilir. Buna karşılık, ortalamaların altında kalınmaya devam edilmesi ve özellikle alt bandın (1,34141) kırılması durumunda momentumun hızla zayıflayarak düşüşün derinleşmesi beklenebilir. Mevcut teknik yapı, kritik seviyelerin altında yön bulmaya çalışan ancak aşağı yönlü risklerin halen ön planda olduğu bir piyasa görünümüne işaret etmektedir.

EURUSD



Destekler: 1,16051 – 1,15965 – 1,15800 Dirençler: 1,16060 – 1,16094 – 1,16136

EURUSD 30 dakikalık grafiğinde, fiyatın son dönemdeki sert düşüş hareketinin ardından bir dengeleme çabasına girdiği ve kısa vadede ana ortalamalar etrafında **sıkışma ve bir dip oluşumu süreci** içerisinde olduğu görülmektedir. Güncel fiyatın (1,1607) hem EMA(20) 1,1606 hem de EMA(50) 1,1609 seviyelerinin tam sınırında seyretmesi, kısa vadeli momentumun kararsız olduğunu ancak alıcıların düşüşü durdurma çabasında olduğunu göstermektedir. Bollinger bantlarında fiyatın orta bandın (1,1605) hemen üzerinde tutunmaya çalışması ve bantların daralma eğilimine girmesi, piyasada **enerji birikimi ve yakın vadede yön arayışını** teyit etmektedir. Üst bandın (1,1613) üzerinde kalıcı bir kırılım gösterilememesi yükseliş ivmesini sınırlarken, fiyatın ortalamalar ve orta band civarında kümelenmesi yeni bir kırılımın habercisi olarak değerlendirilmelidir. Bu noktada fiyatın ortalamaların altına yeniden sarkması durumunda **sert geri çekilmelerin** tekrar tetiklenebileceği ve momentumun alt banda (1,1596) doğru hız kazanabileceği unutulmamalıdır. Ortalamalar tarafında EMA(20) ve EMA(50) seviyelerinin birbirine çok yakın olması ve fiyatın bu bölgeyi pivot olarak kullanması, teknik görünümün şu an için nötr bir dengede olduğunu teyit eder. Bu aşamada ortalamalar, yukarı yönlü cızil tepki denemelerinde fiyatı baskılayabilecek veya kırılım durumunda destek verebilecek kritik birer **dinamik eşik** olarak izlenmelidir. **Destek ve Direnç Seviyeleri:** **Genel Görünüm:** Kısa vadede görünüm **nötr-zayıf ve temkinli**. Fiyatın 1,1613 (Bollinger Üst) seviyesi üzerine çıkıp 30 dakikalık kapanışlarla kalıcılık sağlaması durumunda ancak bir nefes alma ve gerçek bir toparlanma çabasından söz edilebilir. Buna karşılık, ortalamaların altında kalınmaya devam edilmesi ve özellikle alt bandın (1,1596) kırılması durumunda momentumun hızla zayıflaması ve ana düşüş trendinin derinleşmesi beklenebilir. Mevcut teknik yapı, kritik seviyelerde yön bulmaya çalışan ancak net bir kırılım gerçekleşene kadar oynaklığın düşük ama riskin canlı olduğu bir piyasa görünümüne işaret etmektedir.

TERA FX



Destekler: 4.462,51 – 4.461,86 – 4.457,96 Dirençler: 4.485,81 – 4.500,00 – 4.520,00

XAUUSD 30 dakikalık grafiğinde, fiyatın gün içindeki sert düşüş dalgasının ardından güçlü bir toparlanma atağı gerçekleştiği ancak son bölümde ana ortalamalar üzerinde tutunma çabası içerisinde olduğu görülmektedir. Güncel fiyatın (4.472,58) hem EMA(20) 4.462,51 hem de EMA(50) 4.461,86 seviyelerinin üzerinde seyretmesi, kısa vadeli momentumun alıcılar lehine dönmeye başladığını göstermektedir. Bollinger bantlarında fiyatın orta bandın (4.457,96) üzerine çıkması ve üst banda (4.485,81) doğru ivme kazanması, düşüş trendinin ardından gelen tepki hareketinin gücünü teyit etmektedir. Bantların geniş kalmaya devam etmesi oynaklığın halen yüksek olduğunu işaret ederken, fiyatın ortalamaların üzerinde konumlanması nedeniyle bu bölgelerden destek alınması durumunda yeni atakların tetiklenebileceği ve momentumun üst banda doğru yeniden hızlanabileceği unutulmamalıdır. Ortalamalar tarafında EMA(20) ve EMA(50) seviyelerinin birbirine çok yaklaşmış olması ve fiyatın bu bölgenin üzerine çıkması, teknik görünümün toparlanma tarafına evrildiğini doğrulamaktadır. Bu aşamada ortalamalar, yukarı yönlü demelerin devamında olası geri çekilmeleri karşılayabilecek en güçlü dinamik destek bölgesi olarak izlenmelidir. Genel Görünüm: Kısa vadede görünüm pozitif ve toparlanma eğilimindedir. Fiyatın 4.485 (Bollinger Üst) seviyesi üzerine çıkıp 30 dakikalık kapanışlarla kalıcılık sağlaması durumunda toparlanma çabasının daha belirgin bir yükseliş trendine dönüşmesinden söz edilebilir. Buna karşılık, ortalamaların altına yeniden sarkılması durumunda momentumun zayıflaması ve düzeltmenin alt banda (4.430) doğru derinleşme riski masada kalacaktır. Mevcut teknik yapı, alıcıların inişiyatif almaya çalıştığı ancak üst bandın üzerindeki kalıcılığın hareketin devamı için kritik olduğu bir piyasa görünümüne işaret etmektedir.



Destekler: 30.575,15 – 30.492,73 – 30.482,43 Dirençler: 30.587,52 – 30.682,32 – 31.000,00

NDX 30 dakikalık grafiğinde, fiyatın gün içindeki güçlü yükseliş serisinin ardından teppe bölgesinde yatay bir konsolidasyon ve dengeleme sürecine girdiği görülmektedir. Güncel fiyatın (30.571,24) EMA(20) 30.575,15 seviyesinin hemen sınırında, EMA(50) 30.482,43 seviyesinin ise üzerinde seyretmesi, ana yükseliş trendinin gücünü koruduğunu ancak kısa vadede momentumun bir miktar dinlenmeye çekildiğini göstermektedir. Bollinger bantlarında fiyatın orta bandın (30.587,52) hemen altında kümeleneceği ve üst banda (30.682,32) göre daha sakin bir bölgede hareket etmesi, yükseliş imesinin yerini geçici bir soluklanmaya bıraktığını teyit etmektedir. Bantların geniş yapısını koruması oynaklığın halen yüksek olduğunu işaret ederken, fiyatın orta band çevresinde kalıcılık çabası, yeni bir yukarı yönlü atak için enerji toplandığını göstermektedir. Ortalamalar tarafında EMA(20)'nin EMA(50) seviyesinin üzerinde olması pozitif görünümü desteklemeye devam etmektedir. Fiyat özellikle EMA(50) bölgesi üzerinde tutunması, olası geri çekilmelerin sınırlı kalabileceğini ve ana yönün halen yukarı olduğunu teyit eden en önemli teknik göstergedir. Genel Görünüm: Kısa vadede görünüm pozitif-yatay ve dengeleme içerisindedir. Fiyatın yeniden 30.587 (Bollinger Orta) seviyesi üzerine çıkıp 30 dakikalık kapanışlarla kalıcılık sağlaması durumunda yükseliş trendinin zirve denemesiyle sürmesinden söz edilebilir. Buna karşılık, EMA(50) desteğinin (30.482) altına sarkılması durumunda kısa vadeli düzeltmenin derinleşmesi beklenbilir. Mevcut teknik yapı, alıcıların kontrolü koruduğu ancak yeni bir zirve hareketi öncesinde piyasanın bir miktar güç toplama ihtiyacında olduğu bir görünüm sergilemektedir.

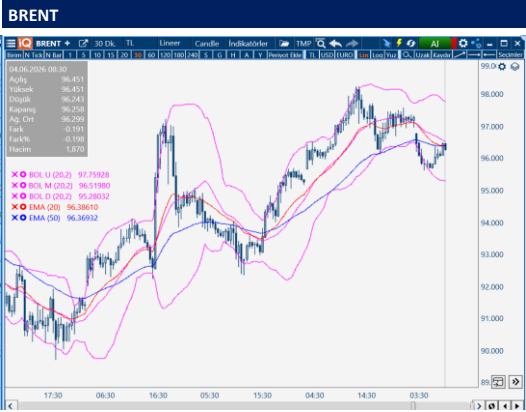

Destekler: 96,243 – 95,28032 – 94,000 Dirençler: 96,36932 – 96,38610 – 96,51980 – 97,75928

BRENT 30 dakikalık grafiğinde, fiyatın teppe bölgesinden gelen kar realizasyonları ile birlikte kısa vadeli bir düzeltme ve dengeleme sürecine girdiği görülmektedir. Güncel fiyatın (96,25) hem EMA(20) 96,38 hem de EMA(50) 96,36 seviyelerinin hemen altına sarkması, yükseliş imesinin kısa vadede bir miktar ivme kaybettiğini ve satıcıların bu bölgede baskınlaşmaya çalıştığını göstermektedir. Bollinger bantlarında fiyatın orta bandın (96,51) altında hareket etmesi ve alt banda (95,28) doğru yönelme eğilimi göstermesi, yükseliş trendinin ardından bir soğuma sürecine girildiğini teyit etmektedir. Bantların halen yukarı yönlü eğilimini genel olarak koruması ana trendin pozitif kalmaya çalıştığını gösterse de, ortalamaların altına inilmesi nedeniyle bu bölgelerin üzerine hızlıca geri dönülemezse düzeltme hareketinin alt banda doğru derinleşebileceği unutulmamalıdır. Ortalamalar tarafında EMA(20) ve EMA(50) seviyelerinin birbirine çok yaklaşmış olması ve fiyatın bu bölgeyi aşağı yönlü zorlaması, teknik görünümün karar aşamasında olduğunu gösterir. Bu aşamada ana ortalamalar (96,36 - 96,38 bölgesi), olası toparlanma denemelerinde güçlü birer dinamik direnç olarak takip edilmelidir. Genel Görünüm: Kısa vadede görünüm nötr-negatif ve temkinli. Fiyatın yeniden 96,52 (Bollinger Orta) seviyesi üzerine çıkıp 30 dakikalık kapanışlarla kalıcılık sağlaması durumunda yükseliş trendinin kaldığı yerden devam etmesinden söz edilebilir. Buna karşılık, ortalamaların altına kalınmaya devam edilmesi ve özellikle gün içi dip seviyelerin (96,24) altına inilmesi durumunda momentumun zayıflayarak satışların alt banda doğru hızlanması beklenbilir. Mevcut teknik yapı, alıcıların bir miktar geri çekildiği ve fiyatın yön belirlemek için kritik ortalamalar etrafında güç savaşını verdiği bir piyasa görünümüne işaret etmektedir.

Yasal Uyarı : Bu dokümanda yer alan her türlü bilgi, değerlendirme ve yorum Tera Yatırım Menkul Değerler A.Ş. KAS Departmanı tarafından hazırlanmış olup, burada sunulan bilgilerin doğruluğu ve bütünlüğü konusunda makul özen gösterilmiştir. Tera Yatırım Menkul Değerler A.Ş. olabilecek hatalar ve eksikliklerden sorumlu değildir. Burada yer alan fiyatlar, veriler ve bilgilerin tam ve doğru olduğu garanti edilemez, içerik haber verilmeksizin değiştirilebilir. Burada yer alan yorum ve tavsiyeler, yorum ve tavsiyede bulunanların kişisel görüşlerine dayanmaktadır. Herhangi bir yatırım aracının alım – satım önerisi ya da getiri vaadi olarak yorumlanmamalıdır. Bu belgede yer alan yatırımla ilgili bilgiler, yorumlar ve tavsiyeler yatırım danışmanlığı kapsamında değildir. Yatırım danışmanlığı hizmeti, yetkili kuruluşlar tarafından kişilerin risk ve getiri tercihleri dikkate alınarak kişiye özel sunulmaktadır. Burada yer alan yorum ve tavsiyeler ise genel niteliktedir. Burada yer alan görüşler, yatırımcının mali durumuna veya risk ve getiri tercihlerine uygun olmayabilir. Bu nedenle, sadece burada yer alan bilgilere dayanarak yatırım kararı verilmesi beklentilere uygun sonuçlar doğurmayabilir. Burada yer alan bilgi, değerlendirme, yorum ve istatistikî şekil ve değerlendirmelerin kullanımı sonucunda ortaya çıkacak doğrudan ve/veya dolaylı zararlardan Tera Yatırım Menkul Değerler A.Ş. sorumlu olmayacaktır. Tüm hakları saklıdır.